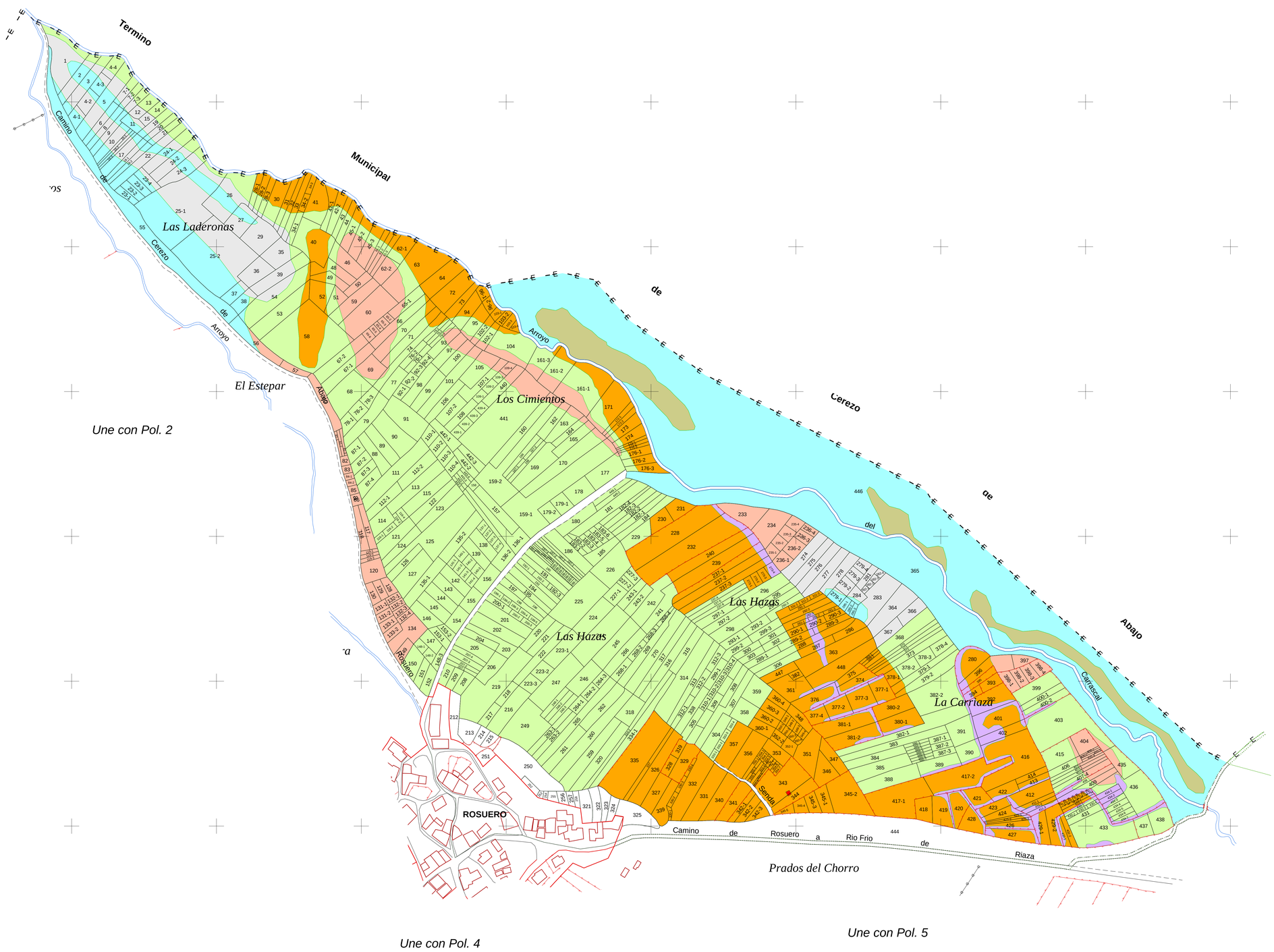

LEYENDA

Pradera de I	Monte Bajo I
Pradera de II	Monte Bajo II
Pradera de III	Monte Bajo III
Pradera de IV	Pinar de I
Pradera de V	Pinar de II
Pradera de VI	Pinar de III
Eriales	Edificaciones
Excluidas	

DILIGENCIA: Para hacer constar que el presente plano corresponde a las Bases Definitivas de Concentración Parcelaria de la zona de SANTO TOME DEL PUERTO - SIGUERUELO (SEGOVIA) aprobadas por la Dirección General de Desarrollo Rural por Resolución de .....

EL SECRETARIO DE LA COMISIÓN LOCAL

Vº Bº
EL PRESIDENTE DE LA COMISIÓN LOCAL

Fdo.: .....

Fdo.: .....

Junta de Castilla y León
CONSEJERÍA DE AGRICULTURA Y GANADERÍA
Dirección General de Infraestructuras y Diversificación Rural

ZONA : **SANTO TOME DEL PUERTO**
TÉRMINO MUNICIPAL : **SANTO TOME DEL PUERTO**
PROVINCIA : **SEGOVIA**

TRABAJO :

BASES DEFINITIVAS

OBSERVACIONES :

DIRECTOR TÉCNICO : *D. Rufino Ramírez García*	FIRMA :	FECHA : *SEPTIEMBRE 2008*
JEFE DE SECCIÓN : *D. Rufino Ramírez García*	FIRMA :	ESCALA : *1:2000*
JEFE DE AREA : *D. José Ramón García Sobrino*	FIRMA :	POLIGONO O PLANO : 3